

Voorst in cijfers 2013



Gemeente Voorst
Burgerzaken
Q1 2013

Postadres:

Postbus 9000
7390 HA TWELLO

Bezoekadres:

H.W. Iordensweg 17

7391 KA TWELLO

Telefoon: (0571) 279911

Email: gemeente@voorst.nl

Internet: www.voorst.nl

TABEL LEEFTIJDOPBOUW INWONERS HELE GEMEENTE VOORST OP 01-01-2013 EN 01-01-2012

leeftijdsopbouw per 01-01-2012

leeftijd	m	v	tot
00-04	542	583	1125
05-09	655	602	1257
10-14	725	686	1411
15-19	815	733	1548
20-24	672	568	1240
25-29	521	463	984
30-34	509	518	1027
35-39	596	620	1216
40-44	831	814	1645
45-49	986	981	1967
50-54	1010	1008	2018
55-59	938	933	1871
60-64	943	852	1795
65-69	732	696	1428
70-74	511	572	1083
75-79	428	467	895
80-84	241	389	630
85-89	138	252	390
90-94	40	114	154
95+	8	25	33
totaal	11841	11876	23717

leeftijdsopbouw per 01-01-2013

leeftijd	m	v	tot
00-04	570	559	1129
05-09	623	640	1263
10-14	752	664	1416
15-19	789	727	1516
20-24	687	560	1247
25-29	537	459	996
30-34	513	521	1034
35-39	565	570	1135
40-44	809	799	1608
45-49	943	975	1918
50-54	985	1006	1991
55-59	971	909	1880
60-64	923	848	1771
65-69	805	749	1554
70-74	539	626	1165
75-79	430	457	887
80-84	259	395	654
85-89	131	245	376
90-94	49	109	158
95+		27	27
totaal	11880	11845	23725

leeftijd	m	v	tot
00-14	1922	1871	3793
15-29	2008	1764	3772
30-44	1936	1952	3888
45-64	3877	3774	7651
65+	2098	2515	4613
totaal	11841	11876	23717

leeftijd	m	v	tot
00-14	1945	1863	3808
15-29	2013	1746	3759
30-44	1887	1890	3777
45-64	3822	3738	7560
65+	2213	2608	4821
totaal	11880	11845	23725

GRAFIEK LEEFTIJDOPBOUW INWONERS IN DE HELE GEMEENTE VOORST OP 01-01-2013

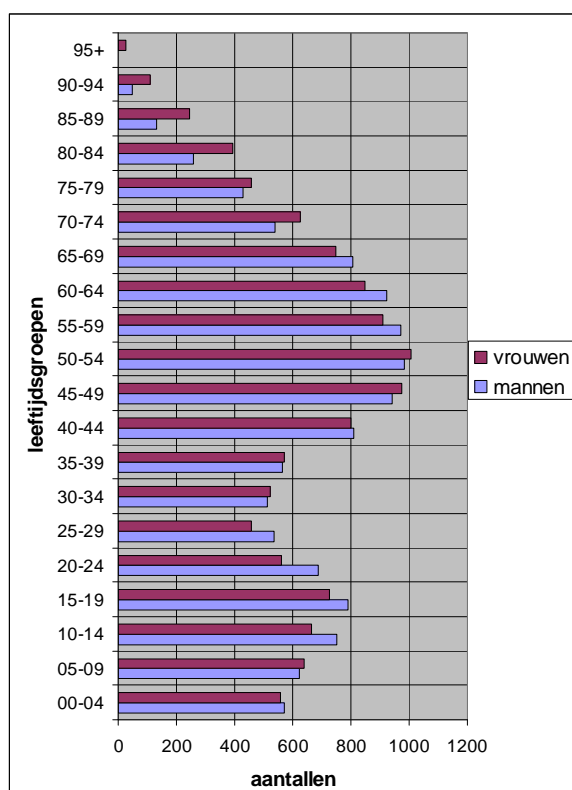

TABEL AANTAL INWONERS OP BASIS VAN 4 CIJFERS POSTCODE OP 01-01-2013 EN 01-01-2012

	Inwoners per 01-01-2012			Inwoners per 01-01-2013		
	m	v	tot	m	v	tot
Twello	6110	6427	12537	6116	6404	12520
Voorst	1354	1330	2684	1358	1340	2698
Terwolde	1219	1194	2413	1240	1187	2427
Wilp	1551	1360	2911	1559	1374	2933
Klarenbeek	737	720	1457	730	705	1435
Nijbroek	361	359	720	369	353	722
Teuge	365	330	695	367	330	697
Steenenkamer	144	156	300	141	152	293
Totaal	11841	11876	23717	11880	11845	23725

GRAFIEK AANTAL INWONERS OP BASIS VAN 4 CIJFERS POSTCODE PER 01-01-2013

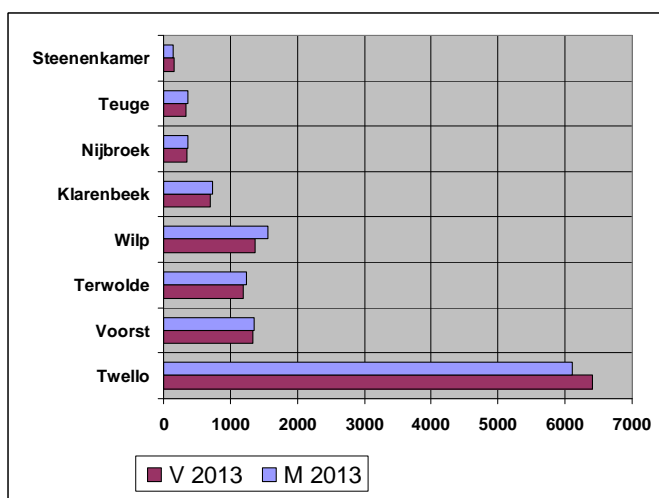

GRAFIEK LEEFTIJDOPBOUW OP BASIS VAN 4 CIJFERS POSTCODE PER 01-01-2013 IN PROCENTEN

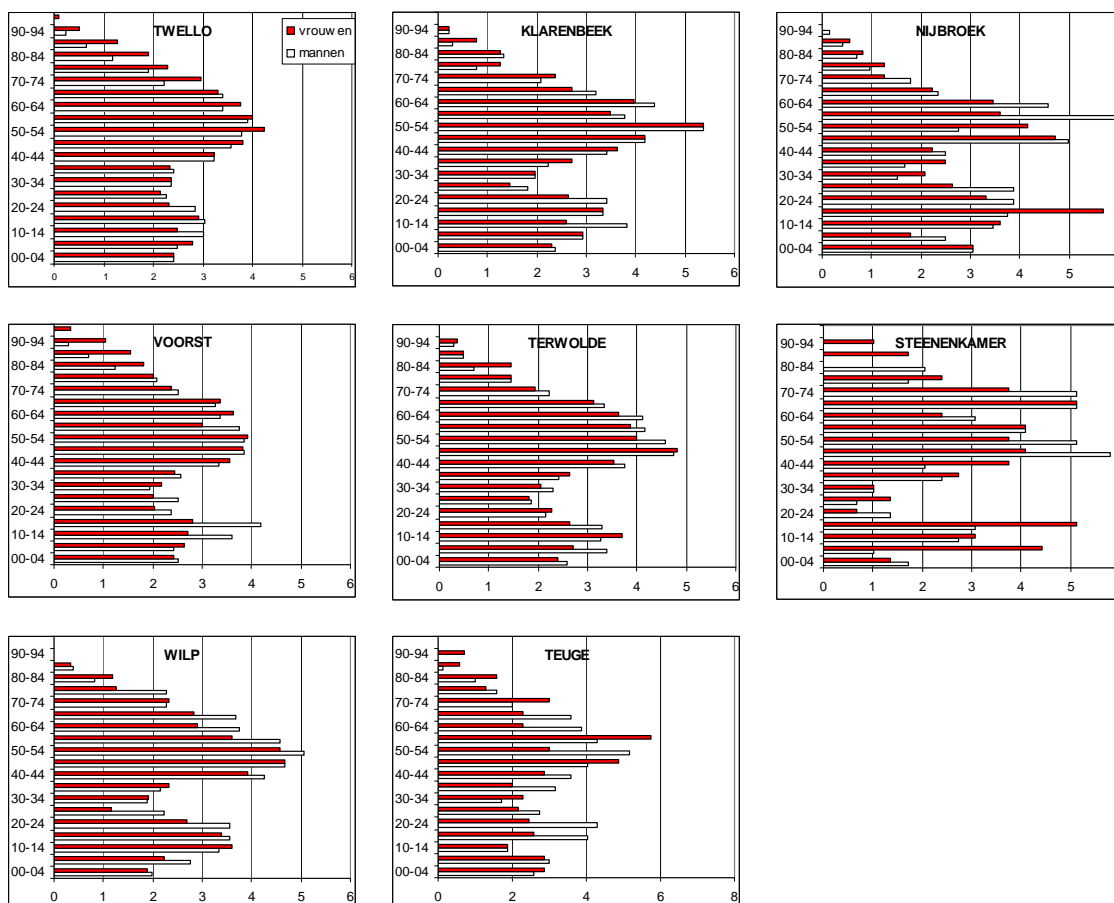

INWONERSAANTALLEN PER LEEFTIJD EN GESLACHT IN TWELLO PER 01-01-2013

leeftijd	m	v	tot	%m	%v	%t
00-04	302	302	604	2,412140575	2,412140575	4,82428115
05-09	311	350	661	2,484025559	2,795527157	5,279552716
10-14	377	310	687	3,011182109	2,476038339	5,487220447
15-19	380	366	746	3,03514377	2,923322684	5,958466454
20-24	356	290	646	2,843450479	2,31629393	5,159744409
25-29	284	268	552	2,268370607	2,14057508	4,408945687
30-34	296	295	591	2,364217252	2,356230032	4,720447284
35-39	301	292	593	2,404153355	2,332268371	4,736421725
40-44	405	403	808	3,234824281	3,21884984	6,453674121
45-49	446	478	924	3,562300319	3,817891374	7,380191693
50-54	474	530	1004	3,785942492	4,233226837	8,019169329
55-59	494	500	994	3,913738019	3,993610224	7,907348243
60-64	490	472	962	3,39456869	3,769968051	7,164536741
65-69	425	413	838	3,39456869	3,298722045	6,693290735
70-74	278	372	650	2,220447284	2,971246006	5,191693291
75-79	238	288	526	1,900958466	2,300319489	4,201277955
80-84	148	237	385	1,182108626	1,892971246	3,075079872
85-89	81	161	242	0,646964856	1,285942492	1,932907348
90-94	30	64	94	0,239616613	0,511182109	0,750798722
95+	0	13	13	0	0,103833866	0,103833866
totaal	6116	6404	12520	48,84984026	51,15015974	100

INWONERSAANTALLEN PER LEEFTIJD EN GESLACHT IN VOORST PER 01-01-2013

leeftijd	m	v	tot	%m	%v	%t
00-04	68	65	133	2,520385471	2,409191994	4,929577465
05-09	65	71	136	2,409191994	2,631578947	5,040770941
10-14	97	73	170	3,595255745	2,705707932	6,300963677
15-19	113	76	189	4,18828762	2,816901408	7,005189029
20-24	64	55	119	2,372127502	2,038547072	4,410674574
25-29	68	54	122	2,520385471	2,00148258	4,52186805
30-34	52	59	111	1,927353595	2,186805041	4,114158636
35-39	69	66	135	2,557449963	2,446256486	5,003706449
40-44	90	96	186	3,335804299	3,558191253	6,893995552
45-49	104	103	207	3,854707191	3,817642698	7,672349889
50-54	104	106	210	3,854707191	3,928836175	7,783543365
55-59	101	81	182	3,743513714	3,00222387	6,745737583
60-64	91	98	189	3,372868792	3,632320237	7,005189029
65-69	88	91	179	3,261675315	3,372868792	6,634544107
70-74	68	64	132	2,520385471	2,372127502	4,892512973
75-79	56	54	110	2,075611564	2,00148258	4,077094144
80-84	33	49	82	1,223128243	1,816160119	3,039288362
85-89	19	42	61	0,704225352	1,556708673	2,260934025
90-94	8	28	36	0,296515938	1,037805782	1,33432172
95+	0	9	9	0	0,33358043	0,33358043
totaal	1358	1340	2698	50,33358043	49,66641957	100

INWONERSAANTALLEN PER LEEFTIJD EN GESLACHT IN TERWOLDE PER 01-01-2013

leeftijd	m	v	tot	%m	%v	%t
00-04	63	58	121	2,595797281	2,389781623	4,985578904
05-09	82	66	148	3,378656778	2,719406675	6,098063453
10-14	79	90	169	3,255047384	3,708281829	6,963329213
15-19	80	64	144	3,296250515	2,637000412	5,933250927
20-24	52	55	107	2,142562835	2,266172229	4,408735064
25-29	45	44	89	1,854140915	1,812937783	3,667078698
30-34	56	50	106	2,307375361	2,060156572	4,367531932
35-39	59	64	123	2,430984755	2,637000412	5,067985167
40-44	91	86	177	3,749484961	3,543469304	7,292954265
45-49	115	117	232	4,738360115	4,820766378	9,559126494
50-54	111	97	208	4,57354759	3,996703749	8,570251339
55-59	101	94	195	4,161516275	3,873094355	8,03461063
60-64	100	88	188	4,120313144	3,625875567	7,74618871
65-69	81	76	157	3,337453646	3,131437989	6,468891636
70-74	54	47	101	2,224969098	1,936547178	4,161516275
75-79	35	35	70	1,4421096	1,4421096	2,884219201
80-84	17	35	52	0,700453234	1,4421096	2,142562835
85-89	12	12	24	0,494437577	0,494437577	0,988875155
90-94	7	9	16	0,28842192	0,370828183	0,659250103
95+	0	0	0	0	0	0
totaal	1240	1187	2427	51,09188298	48,90811702	100

INWONERSAANTALLEN PER LEEFTIJD EN GESLACHT IN WILP PER 01-01-2013

leeftijd	m	v	tot	%m	%v	%t
00-04	58	55	113	1,977497443	1,875213092	3,852710535
05-09	81	65	146	2,761677463	2,216160927	4,977838391
10-14	98	106	204	3,341288783	3,614047051	6,955335834
15-19	104	99	203	3,545857484	3,375383566	6,92124105
20-24	104	79	183	3,545857484	2,693487896	6,23934538
25-29	65	34	99	2,216160927	1,159222639	3,375383566
30-34	55	56	111	1,875213092	1,909307876	3,784520968
35-39	63	68	131	2,14797136	2,318445278	4,466416638
40-44	125	115	240	4,261847937	3,920900102	8,18274804
45-49	137	137	274	4,670985339	4,670985339	9,341970678
50-54	148	134	282	5,046027958	4,568700989	9,614728946
55-59	134	106	240	4,568700989	3,614047051	8,18274804
60-64	110	85	195	3,750426185	2,898056597	6,648482782
65-69	108	83	191	3,682236618	2,82986703	6,512103648
70-74	67	68	135	2,284350494	2,318445278	4,602795772
75-79	67	37	104	2,284350494	1,261506989	3,545857484
80-84	24	35	59	0,818274804	1,193317422	2,011592226
85-89	11	10	21	0,375042618	0,340947835	0,715990453
90-94	0	1	1	0	0,034094783	0,034094783
95+	0	1	1	0	0,034094783	0,034094783
totaal	1559	1374	2933	53,15376747	46,84623253	100

INWONERSAANTALLEN PER LEEFTIJD EN GESLACHT IN KLARENBEEK PER 01-01-2013

Leeftijd	m	v	tot	%m	%v	%t
00-04	34	33	67	2,369337979	2,299651568	4,668989547
05-09	42	42	84	2,926829268	2,926829268	5,853658537
10-14	55	37	92	3,832752613	2,578397213	6,411149826
15-19	48	48	96	3,344947735	3,344947735	6,68989547
20-24	49	38	87	3,414634146	2,648083624	6,06271777
25-29	26	21	47	1,81184669	1,463414634	3,275261324
30-34	28	28	56	1,951219512	1,951219512	3,902439024
35-39	32	39	71	2,229965157	2,717770035	4,947735192
40-44	49	52	101	3,414634146	3,62369338	7,038327526
45-49	60	60	120	4,181184669	4,181184669	8,362369338
50-54	77	77	154	5,365853659	5,365853659	10,73170732
55-59	54	50	104	3,763066202	3,484320557	7,24738676
60-64	63	57	120	4,390243902	3,972125436	8,362369338
65-69	46	39	85	3,205574913	2,717770035	5,923344948
70-74	30	34	64	2,090592334	2,369337979	4,459930314
75-79	11	18	29	0,766550523	1,254355401	2,020905923
80-84	19	18	37	1,324041812	1,254355401	2,578397213
85-89	4	11	15	0,278745645	0,766550523	1,045296167
90-94	3	3	6	0,209059233	0,209059233	0,418118467
95+	0	0	0	0	0	0
totaal	730	705	1435	50,87108014	49,12891986	100

INWONERSAANTALLEN PER LEEFTIJD EN GESLACHT IN NIJBROEK PER 01-01-2013

leeftijd	m	v	tot	%m	%v	%t
00-04	22	22	44	3,047091413	3,047091413	6,094182825
05-09	18	13	31	2,493074792	1,800554017	4,293628809
10-14	25	26	51	3,462603878	3,601108033	7,063711911
15-19	27	41	68	3,739612188	5,67867036	9,418282548
20-24	28	24	52	3,878116343	3,324099723	7,202216066
25-29	28	19	47	3,878116343	2,631578947	6,509695291
30-34	11	15	26	1,523545706	2,077562327	3,601108033
35-39	12	18	30	1,662049861	2,493074792	4,155124654
40-44	18	16	34	2,493074792	2,216066482	4,709141274
45-49	36	34	70	4,986149584	4,709141274	9,695290859
50-54	20	30	50	2,770083102	4,155124654	6,925207756
55-59	45	26	71	6,232686981	3,601108033	9,833795014
60-64	33	25	58	4,570637119	3,462603878	8,033240997
65-69	17	16	33	2,354570637	2,216066482	4,570637119
70-74	13	9	22	1,800554017	1,246537396	3,047091413
75-79	7	9	16	0,969529086	1,246537396	2,216066482
80-84	5	6	11	0,692520776	0,831024931	1,523545706
85-89	3	4	7	0,415512465	0,55401662	0,969529086
90-94	1	0	1	0,138504155	0	0,138504155
95+	0	0	0	0	0	0
totaal	369	353	722	51,10803324	48,89196676	100

INWONERSAANTALLEN PER LEEFTIJD EN GESLACHT IN STEENENKAMER PER 01-01-2013

leeftijd	m	v	tot	%m	%v	%t
00-04	5	4	9	1,706484642	1,365187713	3,071672355
05-09	3	13	16	1,023890785	4,436860068	5,460750853
10-14	8	9	17	2,730375427	3,071672355	5,802047782
15-19	9	15	24	3,071672355	5,119453925	8,19112628
20-24	4	2	6	1,365187713	0,682593857	2,04778157
25-29	2	4	6	0,682593857	1,365187713	2,04778157
30-34	3	3	6	1,023890785	1,023890785	2,04778157
35-39	7	8	15	2,389078498	2,730375427	5,119453925
40-44	6	11	17	2,04778157	3,754266212	5,802047782
45-49	17	12	29	5,802047782	4,09556314	9,897610922
50-54	15	11	26	5,119453925	3,754266212	8,873720137
55-59	12	12	24	4,09556314	4,09556314	8,19112628
60-64	9	7	16	3,071672355	2,389078498	5,460750853
65-69	15	15	30	5,119453925	5,119453925	10,23890785
70-74	15	11	26	5,119453925	3,754266212	8,873720137
75-79	5	7	12	1,706484642	2,389078498	4,09556314
80-84	6	0	6	2,04778157	0	2,04778157
85-89	0	5	5	0	1,706484642	1,706484642
90-94	0	3	3	0	1,023890785	1,023890785
95+	0	0	0	0	0	0
totaal	141	152	293	48,12286689	51,87713311	100

INWONERSAANTALLEN PER LEEFTIJD EN GESLACHT IN TEUGE PER 01-01-2013

leeftijd	m	v	tot	%m	%v	%t
00-04	18	20	38	2,582496413	2,869440459	5,451936872
05-09	21	20	41	3,012912482	2,869440459	5,882352941
10-14	13	13	26	1,865136298	1,865136298	3,730272597
15-19	28	18	46	4,017216643	2,582496413	6,599713056
20-24	30	17	47	4,304160689	2,43902439	6,743185079
25-29	19	15	34	2,725968436	2,152080344	4,87804878
30-34	12	16	28	1,721664275	2,295552367	4,017216643
35-39	22	14	36	3,156384505	2,008608321	5,164992826
40-44	25	20	45	3,586800574	2,869440459	6,456241033
45-49	28	34	62	4,017216643	4,87804878	8,895265423
50-54	36	21	57	5,164992826	3,012912482	8,177905308
55-59	30	40	70	4,304160689	5,738880918	10,04304161
60-64	27	16	43	3,87374462	2,295552367	6,169296987
65-69	25	16	41	3,586800574	2,295552367	5,882352941
70-74	14	21	35	2,008608321	3,012912482	5,021520803
75-79	11	9	20	1,578192253	1,291248207	2,869440459
80-84	7	11	18	1,004304161	1,578192253	2,582496413
85-89	1	4	5	0,143472023	0,573888092	0,717360115
90-94	0	5	5	0	0,717360115	0,717360115
95+	0	0	0	0	0	0
totaal	367	330	697	52,65423242	47,34576758	100

TABEL AANTAL INWONERS PER WIJK/ BUURTCODE PER 01-01-2012 EN 01-01-2013

buurtc	wijk/benaming	2012	2013	verschil
	wijk 00 VOORST	2809	2819	10
00	Voorst kern	1495	1512	17
02	Voorst Gietelo	181	178	-3
05	verspreide huizen om Voorst	410	406	-4
06	verspreide huizen om Gietelo en Bussloo	85	88	3
07	Voorsterklei (langs de IJssel)	62	60	-2
08	verspreide huizen Appensche Veld	79	75	-4
09	verspreide huizen Noord-Empe	334	333	-1
01	Bussloo	163	167	4
	wijk 01 TWELLO EN NIJBROEK	16001	15968	-33
10	Twello centrum	5909	5907	-2
11	Twello zuid	3872	3833	-39
12	Twello noord	2028	2021	-7
	totaal Twello	11809	11761	-48
15	verspreide huizen Twello zuid	977	1008	31
17	verspreide huizen Twello noord	297	230	-67
16	Steenenkamer	234	290	56
14	Nijbroek	165	182	17
18	verspreide huizen om Nijbroek	699	687	-12
13	Terwolde	1222	1210	-12
19	verspreide huizen om Terwolde	598	600	2
	wijk 02 KLARENBEEK EN TEUGE	3061	3069	8
20	Klarenbeek (gedeeltelijk)	778	759	-19
28	verspreide huizen Klarenbeek (noord)	410	412	2
29	verspreide huizen Klarenbeek (zuid)	184	182	-2
21	Teuge	491	489	-2
26	verspreide huizen om Teuge	317	318	1
22	Wilp-Achterhoek	150	151	1
27	verspreide huizen Wilp-Achterhoek	360	364	4
23	De Vecht	184	194	10
25	verspreide huizen De Vecht	187	200	13
	wijk 03 WILP	1846	1869	23
30	Wilp	949	972	23
38	verspreide huizen Wilp en Posterenk	508	504	-4
39	verspreide huizen Wilpse Klei	87	89	2
31	Posterenk	302	304	2
	TOTAAL GEMEENTE VOORST	23717	23725	8

TABEL LOOP VAN DE BEVOLKING PER 01-01-1984 T/M 31-12-2012

jaar	inw 01-01	geb	ovl	geb overschot	vest	vertr	vest overschot	corr	bev toename	inw 31-dec
1984	23149	253	204	49	815	810	5	-6	48	23197
1985	23197	268	220	48	942	843	99	-2	145	23342
1986	23342	272	200	72	1014	825	189	-5	256	23598
1987	23598	302	198	104	960	914	46	-4	146	23744
1988	23744	287	200	87	722	869	-147	-6	-66	23678
1989	23678	283	202	81	762	883	-121	-5	-45	23633
1990	23633	300	190	110	799	793	6	-18	98	23731
1991	23731	308	204	104	720	839	-119	-6	-21	23710*
1992	23769	269	226	43	699	831	-132	-2	-91	23678
1993	23678	255	218	37	839	767	72	-5	104	23782
1994	23782	278	238	40	766	852	-86	-8	-54	23728
1995	23728	250	216	34	902	889	13	-3	44	23772*
1996	23777	273	223	50	777	863	-86	-7	-40	23734
1997	23734	257	228	29	815	976	-161	-3	-132	23599
1998	23599	252	233	19	901	858	43	-10	52	23651
1999	23651	234	219	15	865	842	23	-8	30	23681
2000	23681	252	205	47	761	758	3	-17	33	23714
2001	23714	240	179	61	783	823	-40	4	25	23739
2002	23739	219	234	-15	831	969	-138	21	-132	23607
2003	23607	214	229	-15	818	780	38	13	36	23643
2004	23643	208	214	-6	827	882	-55	-22	-83	23560
2005	23560	193	226	-33	859	857	2	-7	-38	23522
2006	23522	201	214	-13	930	937	-7	10	-10	23512
2007	23512	205	196	9	994	865	129	9	147	23659
2008	23659	201	212	-11	898	827	71	-12	48	23707
2009	23707	203	200	3	885	840	45	17	65	23772
2010	23772	185	228	-43	792	860	-68	44	-67	23705
2011	23705	210	194	16	802	864	-62	58	12	23717
2012	23717	221	230	-9	917	926	-9	26	9	23725
2013	23725									

*afwijking CBS-gemeente Voorst

TABEL LEEFTIJDOPBOUW INWONERS IN DE GEMEENTE VOORST OP 01-01-2003 EN OP 01-01-2013

leeftijd	2003			2013		
	m	v	tot	m	v	tot
00-04	638	580	1218	570	559	1129
05-09	693	737	1430	623	640	1263
10-14	838	823	1661	752	664	1416
15-19	848	738	1586	789	727	1516
20-24	657	531	1188	687	560	1247
25-29	532	422	954	537	459	996
30-34	659	676	1335	513	521	1034
35-39	865	906	1771	565	570	1135
40-44	960	956	1916	809	799	1608
45-49	985	936	1921	943	975	1918
50-54	983	862	1845	985	1006	1991
55-59	891	778	1669	971	909	1880
60-64	621	669	1290	923	848	1771
65-69	606	558	1164	805	749	1554
70-74	436	506	942	539	626	1165
75-79	320	461	781	430	457	887
80-84	195	337	532	259	395	654
85-89	95	181	276	131	245	376
90-94	23	81	104	49	109	158
95+	5	19	24	27	27	27
totaal	11850	11757	23607	11880	11845	23725

Leeftijdsopbouw gemeente Voorst
01-01-2003 en 01-01-2013

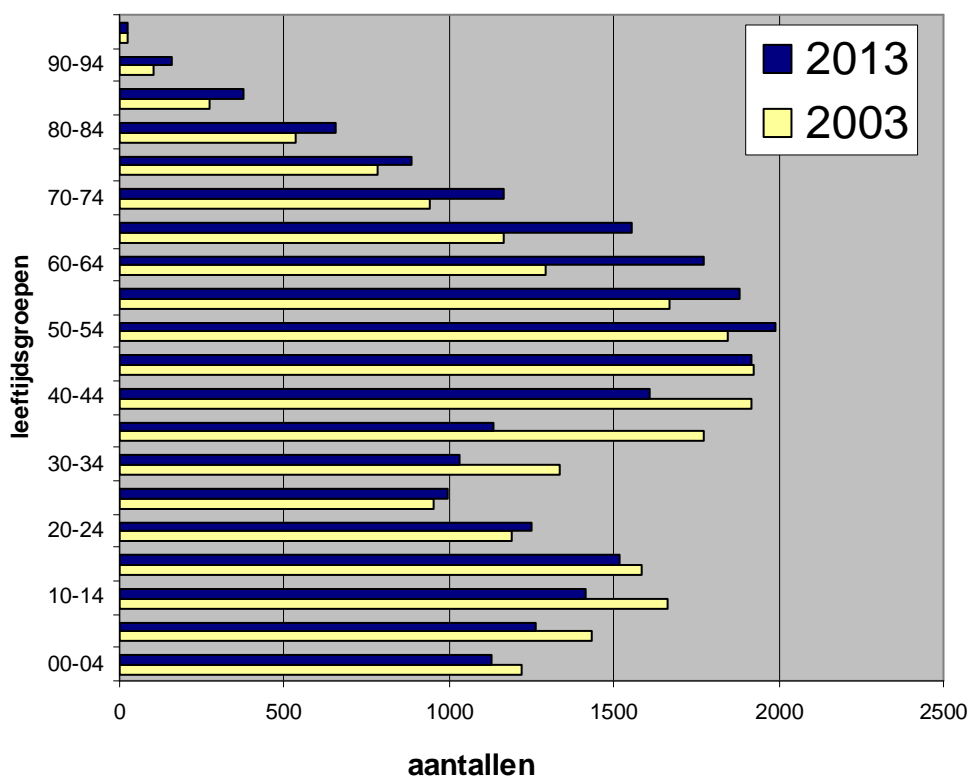

GRAFIEK LEEFTIJDOPBOUW INWONERS IN DE GEMEENTE VOORST OP 01-01-2005

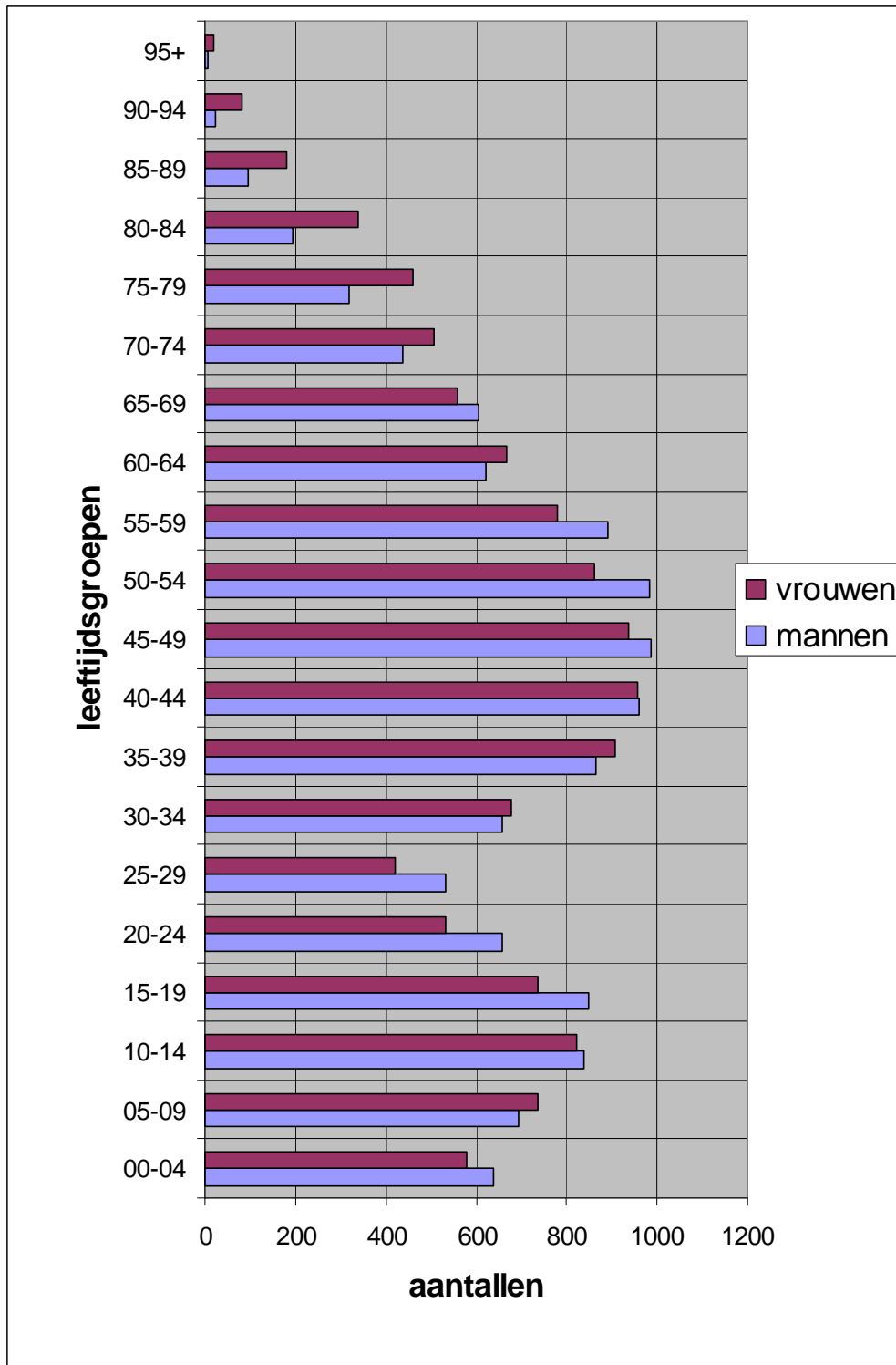

AANTAL INWONERS MET ALLEEN EEN VREEMDE NATIONALITEIT + AANTAL INWONERS MET EEN VREEMDE NATIONALITEIT EN DE NEDERLANDSE NATIONALITEIT PER 01-01-2013

Nationaliteit	Vreemd	Ned+vreemd		Vreemd	Ned+vreemd
Onbekend	66	67	Haitiaanse	0	1
Algerijnse	0	1	Hongaarse	0	20
Amerikaans burger	0	10	Ierse	1	4
Australische	2	5	Indonesische	4	11
Belgische	4	4	Iraakse	7	0
Brazilaanse	1	0	Iraanse	2	6
Brits burger	19	15	Israelisch	0	2
Brits onderdaan	1	7	Italiaanse	9	31
Bulgaarse	3	0	Joegoslavische	0	27
Sovjetunie	0	1	Kenyaanse	1	2
Azerbajdsjan	2	0	Libanese	0	7
Belarus (Wit Rusland)	1	2	Malagassische	0	1
Bosnië-Herzegovina	1	21	Marokkaanse	2	6
Bondsrepubliek Duitsland	29	22	Nepalese	0	2
Dominicaanse Republiek	0	1	Nieuw-zeeland	0	2
Georgië	4	0	Noorse	1	2
India	0	6	Oostenrijkse	1	4
Kroatie	0	2	Poolse	12	10
Nigeria	0	6	Portugese	0	3
Oekraïne	0	2	Roemeense	0	4
Burundische	1	0	Soedanese	1	1
Rusland	1	2	Slowaakse	1	2
Canadese	0	3	Spaanse	3	8
Chileense	0	1	Staatloos	1	0
Chinese	6	3	Surinaamse	0	2
Colombiaanse	0	10	Thaise	4	4
Cubaanse	1	0	Togolese	1	2
Deense	1	2	Tunesische	0	2
Egyptische	0	3	Turkse	29	199
Etiopische	0	1	Uruguyaanse	1	0
Fijische	0	2	Zuidafrikaanse	0	3
Filipijnse	6	4	Zweedse	0	1
Franse	4	8	Zwitserse	4	6
Griekse	0	3			
			Totaal	238	589

TABEL GEBOORTEN, OVERLIJDENS, HUWELIJKEN EN ECHTSCHIEDINGEN JAREN 1996 T/M 2012

'96 '97 '98 '99 '00 '01 '02 '03 '04 '05 '06 '07 '08 '09 '10 '11 '12

aantal geboorten van kinderen met woonplaats gemeente Voorst

mannen	133	125	125	124	128	132	121	116	106	96	111	89	100	106	90	99	111
vrouwen	140	132	127	110	124	108	98	98	102	97	90	116	101	97	95	111	110
totaal	273	257	252	234	252	240	219	214	208	193	201	205	201	203	185	210	221

'96 '97 '98 '99 '00 '01 '02 '03 '04 '05 '06 '07 '08 '09 '10 '11 '12

aantal overlijdens van personen met woonplaats gemeente Voorst

mannen	128	118	137	118	119	91	107	118	118	118	107	114	115	107	132	94	108
vrouwen	95	110	96	101	86	88	127	111	96	108	107	82	97	93	96	100	122
totaal	223	228	233	219	205	179	234	229	214	226	214	196	212	200	228	194	230

'96 '97 '98 '99 '00 '01 '02 '03 '04 '05 '06 '07 '08 '09 '10 '11 '12

aantal huwelijken en partnerschapsregistraties dat in de gemeente Voorst is voltrokken

huwelijk	78	89	80	83	78	51	54	62	65	92	87	90	77	77	82	84	103
partnerschap			3		4	5	12	18	23	22	23	24	27	24	30	26	35

'96 '97 '98 '99 '00 '01 '02 '03 '04 '05 '06 '07 '08 '09 '10 '11 '12



aantal echtscheidingen en ontb partnerschap ingeschreven in de gemeente Voorst

totaal	34	21	42	32	30	32	16	25	28	20	27	29	24	23	34	40	26
---------------	-----------	-----------	-----------	-----------	-----------	-----------	-----------	-----------	-----------	-----------	-----------	-----------	-----------	-----------	-----------	-----------	-----------

Gemeente Voorst



Verklaring

-  Gemeentegrens
-  Grens deelgebied
-  Topografie

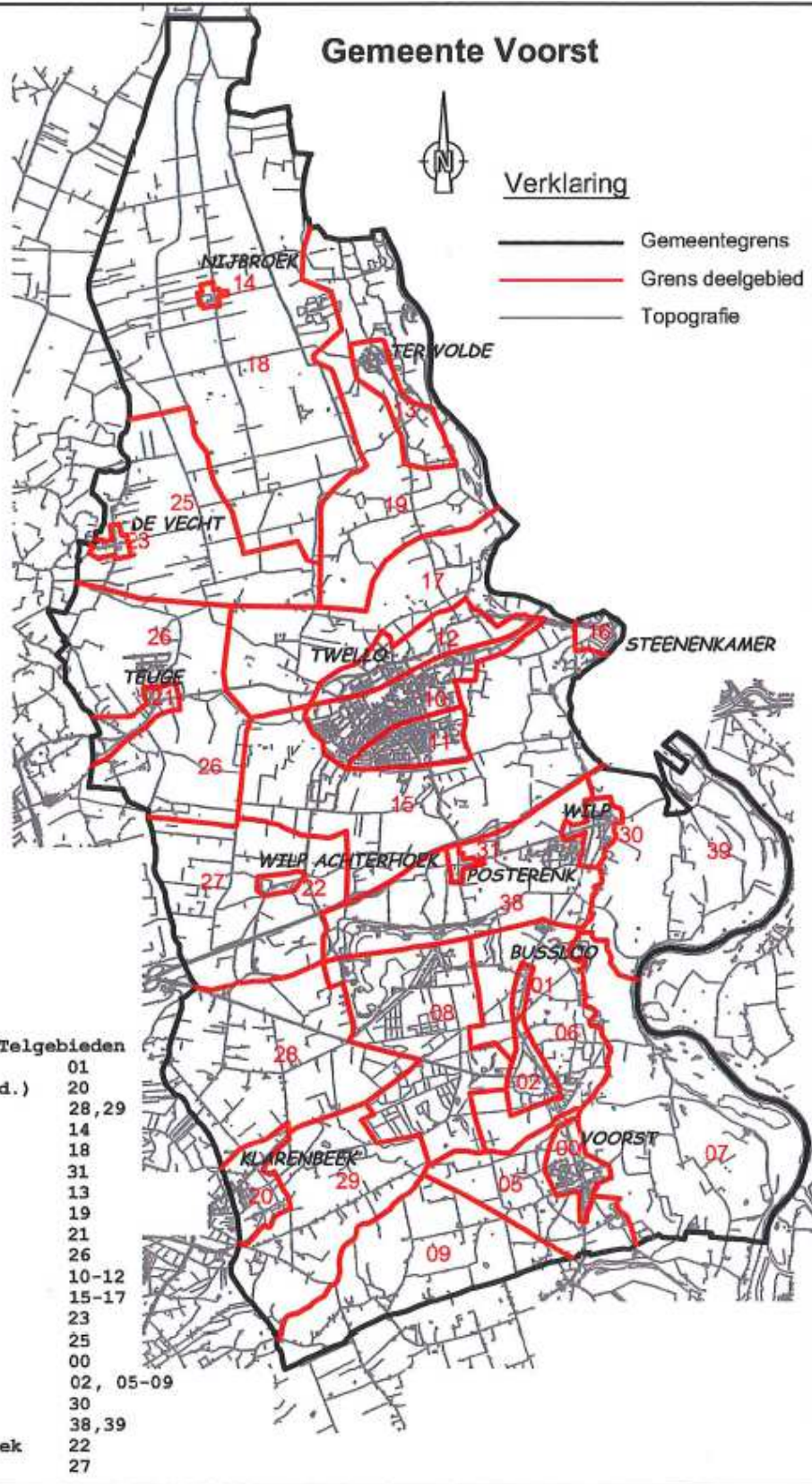

Kern	Telgebieden
Bussloo	01
Klarenbeek (Ged.)	20
Buitengeb.	28,29
Nijbroek	14
Buitengeb.	18
Posterenk	31
Terwolde	13
Buitengeb.	19
Teuge	21
Buitengeb.	26
Twello	10-12
Buitengeb.	15-17
De Vecht	23
Buitengeb.	25
Voorst	00
Buitengeb.	02, 05-09
Wilp	30
Buitengeb.	38,39
Wilp-Achterhoek	22
Buitengeb.	27

BIJLAGE 1: TABEL LEEFTIJDOPBOUW PER DORP

Gemeentedeel	Leeftijd	Leeftijd	M	V	Totaal
Klarenbeek	0 t/m 9	0	11	2	13
		1	7	10	17
		2	3	6	9
		3	6	6	12
		4	7	9	16
		5	11	10	21
		6	13	4	17
		7	4	12	16
		8	6	6	12
		9	8	10	18
			76	75	151
	10 t/m 19	10	8	8	16
		11	11	2	13
		12	13	11	24
		13	10	6	16
		14	13	10	23
		15	16	12	28
		16	6	11	17
		17	8	5	13
		18	9	7	16
		19	9	13	22
			103	85	188
	20 t/m 29	20	15	7	22
		21	11	3	14
		22	9	11	20
		23	8	13	21
		24	6	4	10
		25	10	4	14
		26	3	7	10
		27	6	4	10
		28	5	3	8
		29	2	3	5
			75	59	134
	30 t/m 39	30	3	6	9
		31	4	4	8

		32	9	5	14
		33	8	5	13
		34	4	8	12
		35	6	13	19
		36	8	6	14
		37	8	6	14
		38	6	6	12
		39	4	8	12
		60	67	127	
	40 t/m 49	40	15	10	25
		41	8	7	15
		42	6	12	18
		43	9	11	20
		44	11	12	23
		45	11	13	24
		46	10	10	20
		47	12	8	20
		48	13	13	26
		49	14	16	30
		109	112	221	
	50 t/m 59	50	18	11	29
		51	12	19	31
		52	14	14	28
		53	17	17	34
		54	16	16	32
		55	9	9	18
		56	13	15	28
		57	13	6	19
		58	10	13	23
		59	9	7	16
		131	127	258	
	60 t/m 69	60	6	13	19
		61	12	9	21
		62	15	11	26
		63	17	14	31
		64	13	10	23
		65	11	8	19
		66	5	12	17

		67	11	10	21
		68	13	6	19
		69	6	3	9
		109		96	205
	70 t/m 79	70	5	8	13
		71	6	6	12
		72	10	10	20
		73	7	4	11
		74	2	6	8
		75	3	2	5
		76	2	2	4
		77	2	5	7
		78	3	3	6
		79	1	6	7
		41		52	93
	80 t/m 89	80	1	6	7
		81	4	6	10
		82	5	3	8
		83	6	2	8
		84	3	1	4
		85		5	5
		86	1	5	6
		87	1	1	2
		88	2		2
		23		29	52
	90 t/m 99	90		1	1
		92	2		2
		93	1		1
		94		1	1
		99		1	1
		3		3	6
		730		705	1435
Nijbroek	0 t/m 9	0	3	1	4
		1	8	6	14
		2	1	9	10
		3	4	2	6

		4	6	4	10
		5	4	1	5
		6	4	2	6
		7	2	2	4
		8	4	5	9
		9	4	3	7
		40		35	75
	10 t/m 19	10	2	8	10
		11	6	3	9
		12	8	7	15
		13	7	5	12
		14	2	3	5
		15	2	13	15
		16	7	7	14
		17	3	7	10
		18	6	5	11
		19	9	9	18
		52		67	119
	20 t/m 29	20	3	6	9
		21	7	4	11
		22	7	5	12
		23	6	6	12
		24	5	3	8
		25	5	4	9
		26	5	4	9
		27	2	5	7
		28	6	4	10
		29	10	2	12
		56		43	99
	30 t/m 39	30	3	3	6
		31	2	1	3
		32	1	3	4
		33	3	4	7
		34	2	4	6
		35	2	4	6
		36	6	4	10
		37	1	1	2
		38	1	7	8

		39	2	2	4
		23		33	56
	40 t/m 49	40	2	3	5
		41	7	5	12
		42	4	2	6
		43	2	5	7
		44	3	1	4
		45	9	10	19
		46	4	4	8
		47	6	7	13
		48	7	10	17
		49	10	3	13
		54		50	104
	50 t/m 59	50	6	6	12
		51	2	7	9
		52	4	3	7
		53	3	5	8
		54	5	9	14
		55	4	6	10
		56	16	9	25
		57	10	2	12
		58	8	5	13
		59	7	4	11
		65		56	121
	60 t/m 69	60	4	8	12
		61	9	3	12
		62	6	8	14
		63	7	3	10
		64	7	3	10
		65	6	3	9
		66	6	5	11
		67	3	5	8
		68	2	2	4
		69		1	1
		50		41	91
	70 t/m 79	70	2	3	5
		71	1	3	4

		72	2	1	3
		73	3	1	4
		74	5	1	6
		75		4	4
		76	2	1	3
		77	2		2
		78	1	4	5
		79	2		2
		20		18	38
	80 t/m 89	80		3	3
		81	3		3
		83	1		1
		84	1	3	4
		85	2	1	3
		86		2	2
		87	1	1	2
		8		10	18
	90 t/m 99	90	1		1
			1		1
		369		353	722
Steenenkamer	0 t/m 9	0		1	1
		1	1	1	2
		3	3	1	4
		4	1	1	2
		5	2	5	7
		6		2	2
		7		2	2
		8	1	3	4
		9		1	1
		8		17	25
	10 t/m 19	10		3	3
		11	3		3
		12	1	1	2
		13		4	4
		14	4	1	5
		15		3	3

		16	2	5	7
		17	1	2	3
		18	4	1	5
		19	2	4	6
		17		24	41
	20 t/m 29	20	2		2
		21		2	2
		22	2		2
		25	1		1
		26	1		1
		27		2	2
		28		2	2
		6		6	12
	30 t/m 39	30	3	2	5
		35		1	1
		36	2	3	5
		37		3	3
		38	2	1	3
		39	3	1	4
		10		11	21
	40 t/m 49	40		2	2
		41		1	1
		42	2	2	4
		43	3	2	5
		44	1	4	5
		45	2		2
		46	7	2	9
		47	2	5	7
		48	1	3	4
		49	5	2	7
		23		23	46
	50 t/m 59	50	2		2
		51	3	1	4
		52	1	2	3
		53	3	6	9
		54	6	2	8
		55	3	4	7

		56		3	3
		57	4	2	6
		58	1	2	3
		59	4	1	5
		27		23	50
	60 t/m 69	60	4	1	5
		62	3	3	6
		63	1	2	3
		64	1	1	2
		65	2	2	4
		66	5	4	9
		67	5	4	9
		68		2	2
		69	3	3	6
		24		22	46
	70 t/m 79	70	4	3	7
		71	1	3	4
		72	3	4	7
		73	3	1	4
		74	4		4
		75	1	2	3
		77		4	4
		78	3	1	4
		79	1		1
		20		18	38
	80 t/m 89	81	4	2	6
		82	2	1	3
		83		1	1
		87		1	1
		6		5	11
	90 t/m 99	90		1	1
		93		1	1
		94		1	1
				3	3
		141		152	293

Terwolde	0 t/m 9	0	14	13	27
		1	11	13	24
		2	13	12	25
		3	15	5	20
		4	10	15	25
		5	9	11	20
		6	19	13	32
		7	15	11	26
		8	17	19	36
		9	22	12	34
		145	124	269	
	10 t/m 19	10	17	14	31
		11	13	18	31
		12	16	22	38
		13	12	19	31
		14	21	17	38
		15	21	11	32
		16	21	19	40
		17	13	11	24
		18	16	16	32
		19	9	7	16
		159	154	313	
	20 t/m 29	20	12	7	19
		21	8	11	19
		22	12	11	23
		23	13	12	25
		24	7	14	21
		25	11	10	21
		26	6	7	13
		27	11	15	26
		28	8	5	13
		29	9	7	16
		97	99	196	
	30 t/m 39	30	14	6	20
		31	7	11	18
		32	10	14	24
		33	11	9	20
		34	14	10	24

		35	11	6	17
		36	10	12	22
		37	10	16	26
		38	19	15	34
		39	9	15	24
		115		114	229
	40 t/m 49	40	12	13	25
		41	22	12	34
		42	18	14	32
		43	25	27	52
		44	14	20	34
		45	15	37	52
		46	25	23	48
		47	24	22	46
		48	28	16	44
		49	23	19	42
		206		203	409
	50 t/m 59	50	22	15	37
		51	30	23	53
		52	21	18	39
		53	20	22	42
		54	18	19	37
		55	26	20	46
		56	13	23	36
		57	17	14	31
		58	24	18	42
		59	21	19	40
		212		191	403
	60 t/m 69	60	19	20	39
		61	23	15	38
		62	21	17	38
		63	20	18	38
		64	17	18	35
		65	22	19	41
		66	19	22	41
		67	15	15	30
		68	10	13	23
		69	15	7	22

		181	164	345	
	70 t/m 79	70	13	8	21
		71	9	13	22
		72	12	8	20
		73	10	9	19
		74	10	9	19
		75	8	3	11
		76	9	14	23
		77	2	7	9
		78	5	5	10
		79	11	6	17
		89	82	171	
	80 t/m 89	80	5	12	17
		81	7	8	15
		82	3	3	6
		83		7	7
		84	2	5	7
		85	2	4	6
		86	5	4	9
		87	4	2	6
		88	1	2	3
		29	47	76	
	90 t/m 99	90	2	1	3
		91	1	4	5
		92	2	2	4
		93	1	1	2
		94	1		1
		98		1	1
		7	9	16	
		1240	1187	2427	
Teuge	0 t/m 9	0	3	5	8
		1	4	1	5
		2	2	4	6
		3	5	4	9
		4	4	6	10
		5	7	4	11

		6	5	6	11
		7	3	3	6
		8	4	5	9
		9	2	2	4
		39		40	79
	10 t/m 19	10	3	2	5
		11	2	4	6
		12	1	1	2
		13	3	2	5
		14	4	4	8
		15	2	3	5
		16	9	4	13
		17	6	6	12
		18	4	1	5
		19	7	4	11
		41		31	72
	20 t/m 29	20	7	7	14
		21	3	3	6
		22	12	1	13
		23	5	6	11
		24	3		3
		25	3	4	7
		26	8	4	12
		27	3	4	7
		28	4	2	6
		29	1	1	2
		49		32	81
	30 t/m 39	30	2	1	3
		31	3	3	6
		32	4	3	7
		33	1	7	8
		34	2	2	4
		35	5	1	6
		36	3	2	5
		37	3	4	7
		38	3	3	6
		39	8	4	12

		34	30	64	
	40 t/m 49	40	7	4	11
		41	5	3	8
		42	6	6	12
		43	7	4	11
		44		3	3
		45	4	7	11
		46	4	6	10
		47	6	6	12
		48	5	8	13
		49	9	7	16
		53	54	107	
	50 t/m 59	50	14	4	18
		51	3	3	6
		52	6		6
		53	3	7	10
		54	10	7	17
		55	7	10	17
		56	3	6	9
		57	5	8	13
		58	8	9	17
		59	7	7	14
		66	61	127	
	60 t/m 69	60	5	5	10
		61	9	2	11
		62	7	2	9
		63		5	5
		64	6	2	8
		65	6	8	14
		66	4	3	7
		67	5		5
		68	6	3	9
		69	4	2	6
		52	32	84	
	70 t/m 79	70	6	2	8
		71		6	6
		72	5	4	9

		73	2	1	3
		74	1	8	9
		75	2	2	4
		76	2		2
		77	4	6	10
		78	3		3
		79		1	1
		25		30	55
	80 t/m 89	80		4	4
		81	4	3	7
		82	3	2	5
		83		2	2
		85	1	1	2
		86		1	1
		87		1	1
		89		1	1
		8		15	23
	90 t/m 99	91		1	1
		92		1	1
		94		1	1
		95		1	1
		97		1	1
				5	5
		367		330	697
Twello	0 t/m 9	0	53	62	115
		1	52	57	109
		2	60	58	118
		3	67	67	134
		4	70	58	128
		5	52	76	128
		6	64	59	123
		7	62	62	124
		8	75	82	157
		9	58	71	129
		613		652	1265
	10 t/m 19	10	85	52	137

		11	72	61	133
		12	77	71	148
		13	64	55	119
		14	79	71	150
		15	60	67	127
		16	88	67	155
		17	85	77	162
		18	83	83	166
		19	64	72	136
		757		676	1433
	20 t/m 29	20	68	56	124
		21	72	59	131
		22	85	68	153
		23	69	58	127
		24	62	49	111
		25	49	56	105
		26	63	47	110
		27	68	55	123
		28	49	55	104
		29	55	55	110
		640		558	1198
	30 t/m 39	30	53	59	112
		31	72	50	122
		32	59	74	133
		33	66	54	120
		34	46	58	104
		35	52	55	107
		36	58	60	118
		37	56	55	111
		38	68	56	124
		39	67	66	133
		597		587	1184
	40 t/m 49	40	66	92	158
		41	85	71	156
		42	81	102	183
		43	92	76	168
		44	81	62	143
		45	79	79	158

		46	95	103	198
		47	87	81	168
		48	83	110	193
		49	102	105	207
		851	881	1732	
	50 t/m 59	50	86	105	191
		51	99	102	201
		52	96	113	209
		53	89	109	198
		54	104	101	205
		55	119	98	217
		56	81	102	183
		57	99	115	214
		58	94	98	192
		59	101	87	188
		968	1030	1998	
	60 t/m 69	60	109	129	238
		61	89	82	171
		62	102	93	195
		63	86	83	169
		64	104	85	189
		65	99	116	215
		66	118	107	225
		67	84	66	150
		68	61	63	124
		69	63	61	124
		915	885	1800	
	70 t/m 79	70	62	94	156
		71	54	77	131
		72	60	59	119
		73	53	72	125
		74	49	70	119
		75	46	57	103
		76	53	55	108
		77	44	61	105
		78	53	55	108
		79	42	60	102

		516	660	1176	
	80 t/m 89	80	41	45	86
		81	34	51	85
		82	22	54	76
		83	25	40	65
		84	26	47	73
		85	17	38	55
		86	19	37	56
		87	18	32	50
		88	17	22	39
		89	10	32	42
		229	398	627	
	90 t/m 99	90	13	19	32
		91	6	18	24
		92	5	14	19
		93	2	8	10
		94	4	5	9
		95		5	5
		97		3	3
		98		3	3
		99		2	2
		30	77	107	
		6116	6404	12520	
Voorst	0 t/m 9	0	17	12	29
		1	8	15	23
		2	15	11	26
		3	15	14	29
		4	13	13	26
		5	16	18	34
		6	13	15	28
		7	10	16	26
		8	14	10	24
		9	12	12	24
		133	136	269	
	10 t/m 19	10	14	7	21
		11	12	13	25

		12	15	24	39
		13	23	12	35
		14	33	17	50
		15	28	21	49
		16	31	15	46
		17	22	17	39
		18	24	11	35
		19	9	11	20
		211	148	359	
	20 t/m 29	20	14	12	26
		21	15	14	29
		22	13	11	24
		23	13	8	21
		24	9	10	19
		25	14	8	22
		26	13	11	24
		27	13	6	19
		28	15	20	35
		29	13	9	22
		132	109	241	
	30 t/m 39	30	13	8	21
		31	10	13	23
		32	9	15	24
		33	6	15	21
		34	14	8	22
		35	14	10	24
		36	11	9	20
		37	7	12	19
		38	22	16	38
		39	15	19	34
		121	125	246	
	40 t/m 49	40	14	16	30
		41	13	17	30
		42	20	24	44
		43	20	17	37
		44	23	22	45
		45	20	21	41
		46	25	18	43

		47	25	23	48
		48	19	23	42
		49	15	18	33
		194	199	393	
	50 t/m 59	50	24	24	48
		51	19	20	39
		52	18	24	42
		53	21	20	41
		54	22	18	40
		55	22	22	44
		56	15	15	30
		57	23	9	32
		58	24	19	43
		59	17	16	33
		205	187	392	
	60 t/m 69	60	17	21	38
		61	24	24	48
		62	16	17	33
		63	23	20	43
		64	11	16	27
		65	24	29	53
		66	24	14	38
		67	14	18	32
		68	10	18	28
		69	16	12	28
		179	189	368	
	70 t/m 79	70	14	20	34
		71	18	13	31
		72	9	12	21
		73	12	10	22
		74	15	9	24
		75	9	13	22
		76	19	12	31
		77	10	7	17
		78	9	16	25
		79	9	6	15
		124	118	242	

	80 t/m 89	80	7	10	17
		81	6	13	19
		82	9	7	16
		83	7	10	17
		84	4	9	13
		85	4	5	9
		86	6	11	17
		87	4	9	13
		88	3	5	8
		89	2	12	14
		52		91	143
	90 t/m 99	90	4	7	11
		91	3	3	6
		92	1	6	7
		93		4	4
		94		8	8
		95		2	2
		96		5	5
		98		1	1
		8		36	44
	100 t/m 109	101		1	1
				1	1
		1359		1339	2698
Wilp	0 t/m 9	0	10	13	23
		1	15	13	28
		2	9	9	18
		3	14	12	26
		4	10	8	18
		5	14	16	30
		6	15	10	25
		7	15	14	29
		8	17	10	27
		9	20	15	35
		139		120	259
	10 t/m 19	10	22	22	44
		11	31	19	50

		12	22	20	42
		13	12	27	39
		14	11	18	29
		15	23	24	47
		16	13	23	36
		17	24	21	45
		18	23	17	40
		19	21	14	35
		202		205	407
	20 t/m 29	20	21	20	41
		21	18	16	34
		22	27	11	38
		23	24	9	33
		24	14	23	37
		25	20	7	27
		26	19	4	23
		27	9	11	20
		28	12	7	19
		29	5	5	10
		169		113	282
	30 t/m 39	30	11	7	18
		31	8	14	22
		32	19	13	32
		33	10	7	17
		34	7	15	22
		35	11	12	23
		36	10	13	23
		37	8	11	19
		38	17	16	33
		39	17	16	33
		118		124	242
	40 t/m 49	40	21	22	43
		41	18	21	39
		42	32	23	55
		43	25	24	49
		44	29	25	54
		45	19	15	34
		46	29	30	59

		47	25	24	49
		48	36	41	77
		49	28	27	55
		262	252	514	
	50 t/m 59	50	31	22	53
		51	23	27	50
		52	32	23	55
		53	23	26	49
		54	39	36	75
		55	30	25	55
		56	28	28	56
		57	28	24	52
		58	29	15	44
		59	19	14	33
		282	240	522	
	60 t/m 69	60	22	17	39
		61	28	15	43
		62	28	27	55
		63	18	11	29
		64	14	15	29
		65	23	26	49
		66	29	17	46
		67	17	17	34
		68	24	12	36
		69	15	11	26
		218	168	386	
	70 t/m 79	70	17	18	35
		71	13	13	26
		72	19	9	28
		73	9	13	22
		74	9	15	24
		75	14	8	22
		76	17	10	27
		77	9	2	11
		78	17	10	27
		79	10	7	17
		134	105	239	

80 t/m 89	80	8	6	14
	81	3	9	12
	82	5	8	13
	83	6	6	12
	84	2	6	8
	85	2	3	5
	86	5	2	7
	87		1	1
	88	4	3	7
	89		1	1
		35	45	80
90 t/m 99	90		1	1
			1	1
100 t/m 109	100		1	1
			1	1
		1559	1374	2933
		11881	11844	23725

BIJLAGE 2: TABEL LEEFTIJDOPBOUW HELE GEMEENTE

Leeftijdsklassen	Leeftijd	M	V	Totaal
0 t/m 9	0	111	109	220
	1	106	116	222
	2	103	109	212
	3	129	111	240
	4	121	114	235
	5	115	141	256
	6	133	111	244
	7	111	122	233
	8	138	140	278
	9	126	126	252
		1193	1199	2392
10 t/m 19	10	151	116	267
	11	150	120	270
	12	153	157	310
	13	131	130	261
	14	167	141	308
	15	152	154	306
	16	177	151	328
	17	162	146	308
	18	169	141	310
	19	130	134	264
		1542	1390	2932
20 t/m 29	20	142	115	257
	21	134	112	246
	22	167	118	285
	23	138	112	250
	24	106	103	209
	25	113	93	206
	26	118	84	202
	27	112	102	214
	28	99	98	197
	29	95	82	177
		1224	1019	2243
30 t/m 39	30	102	92	194
	31	106	96	202

	32	111	127	238
	33	105	101	206
	34	89	105	194
	35	101	102	203
	36	108	109	217
	37	93	108	201
	38	138	120	258
	39	125	131	256
		1078	1091	2169
40 t/m 49	40	137	162	299
	41	158	137	295
	42	169	185	354
	43	183	166	349
	44	162	149	311
	45	159	182	341
	46	199	196	395
	47	187	176	363
	48	192	224	416
	49	206	197	403
		1752	1774	3526
50 t/m 59	50	203	187	390
	51	191	202	393
	52	192	197	389
	53	179	212	391
	54	220	208	428
	55	220	194	414
	56	169	201	370
	57	199	180	379
	58	198	179	377
	59	185	155	340
		1956	1915	3871
60 t/m 69	60	186	214	400
	61	194	150	344
	62	198	178	376
	63	172	156	328
	64	173	150	323
	65	193	211	404
	66	210	184	394

	67	154	135	289
	68	126	119	245
	69	122	100	222
		1728	1597	3325
70 t/m 79	70	123	156	279
	71	102	134	236
	72	120	107	227
	73	99	111	210
	74	95	118	213
	75	83	91	174
	76	104	94	198
	77	73	92	165
	78	94	94	188
	79	76	86	162
		969	1083	2052
80 t/m 89	80	62	86	148
	81	65	92	157
	82	49	78	127
	83	45	68	113
	84	38	71	109
	85	28	57	85
	86	36	62	98
	87	28	48	76
	88	27	32	59
	89	12	46	58
		390	640	1030
90 t/m 99	90	20	30	50
	91	10	26	36
	92	10	23	33
	93	4	14	18
	94	5	16	21
	95		8	8
	96		5	5
	97		4	4
	98		5	5
	99		3	3
		49	134	183

100 t/m 109	100		1	1
	101		1	1
			2	2
		11881	11844	23725